朝鮮日報
發行所 서울市太平路一街 朝鮮日報社

스首相이 八·一五當日에 駐蘇美大使와 重要會談

外交界의 新動向에 觀測區區

【東京十七日發AP合同】모스크바에서 스타린首相이 駐蘇美大使 커-크氏를 크레무린 宮殿에 招請하여 會談하였다는 報道에 대하여 全世界의 觀測은 區區하다 ...

美는 友好不提案

新交涉說에 美側否認

【워싱톤十七日發AP合同】...

各國에서 祝電

【公報處發表】大韓民國 一週年記念日을 當하여 「스타린」「키」國外相 「벤자민」「오리오」氏로부터 祝電이 昨十六日 各各來到하였다 ...

美對中白書槪要

四、美國의 對中援助 ...

海牙圓卓會議

十六日最初會合

韓委와 運委

第一回會議

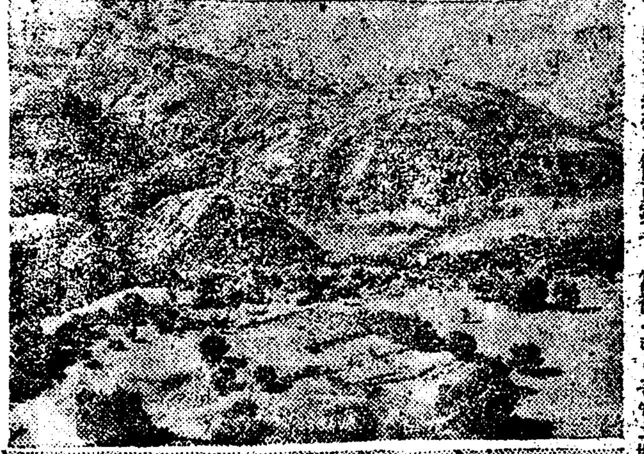

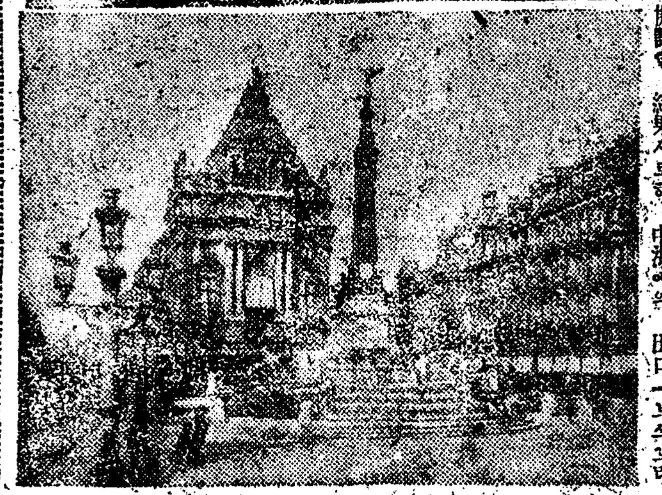

土、濠、白 三國紹介

白義耳

北大軍援案難航

美下院서 削減運動

內外難關克服

美紙韓國業績을 讚揚

美十三下議員

援韓案可決勸告

一年間政治動向

外交的으로 大飛躍

保守聯立內閣

西獨指導者들이 協議

廣東의 美總事館閉鎖

美對中政策의 變更을 意味?

毛澤東死亡說否認

韓中通商要談

中部兩大使間에

國務委員·政府委員變遷表

一、國務委員

職別	姓名	就任月日	退任月日	在職期日
大統領	李承晩	[illegible]	現在에至함	[illegible]
副統領	李始榮	同	同	[illegible]
國務總理	李範奭	同	同	[illegible]
內務部長官	尹致暎	[illegible]	[illegible]	[illegible]
內務部長官	申性模	[illegible]	現在에至함	[illegible]
外務部長官	張澤相	[illegible]	[illegible]	[illegible]
外務部長官	林炳稷	[illegible]	現在에至함	[illegible]
國防部長官	李範奭(兼)	[illegible]	[illegible]	[illegible]
國防部長官	申性模	[illegible]	現在에至함	[illegible]
財務部長官	金度演	[illegible]	現在에至함	[illegible]
法務部長官	李仁	[illegible]	[illegible]	[illegible]
文敎部長官	安浩相	[illegible]	現在에至함	[illegible]
農林部長官	曺奉岩	[illegible]	[illegible]	[illegible]
農林部長官	李宗鉉	[illegible]	現在에至함	[illegible]
商工部長官	任永信	[illegible]	[illegible]	[illegible]
商工部長官	尹潽善	[illegible]	現在에至함	[illegible]
社會部長官	錢鎭漢	[illegible]	[illegible]	[illegible]
社會部長官	李允榮	[illegible]	現在에至함	[illegible]
交通部長官	閔熙植	[illegible]	[illegible]	[illegible]
保健部長官	具永淑	[illegible]	現在에至함	[illegible]
遞信部長官	尹錫龜	[illegible]	[illegible]	[illegible]
無任所國務委員	李允榮	[illegible]	[illegible]	[illegible]
無任所國務委員	池大亨	[illegible]	[illegible]	[illegible]
無任所國務委員	李允榮	[illegible]	[illegible]	[illegible]

二、政府委員

職別	姓名	就任月日	退任月日	在職期日
總務處長	金炳淵	[illegible]	現在에至함	[illegible]
公報處長	金東成	[illegible]	[illegible]	[illegible]
法制處長	兪鎭午	[illegible]	[illegible]	[illegible]
企劃處長	李順鐸	[illegible]	[illegible]	[illegible]
內務部次官	金孝錫	[illegible]	[illegible]	[illegible]
外務部次官	高昌一	[illegible]	[illegible]	[illegible]
國防部次官	崔用德	[illegible]	[illegible]	[illegible]
法務部次官	白漢成	[illegible]	[illegible]	[illegible]
文敎部次官	金甲秀	[illegible]	[illegible]	[illegible]
財務部次官	張基永	[illegible]	[illegible]	[illegible]
農林部次官	姜辰國	[illegible]	[illegible]	[illegible]
社會部次官	鄭求興	[illegible]	[illegible]	[illegible]

朝鮮銀行人事異動

(八月十六日附)

八面鋒

人事往來

祝 政府樹立 一周年

社團法人 大韓고무工業協會

三陟炭礦會社 理事長 李大偉

白樂承

北三化學公社 理事長 李康昊

圖書出版 大衆娛樂月刊 文藝書林 新人社

京畿農藥社 代表 林憲中

東洋棉花公社

東洋滑石鑛業公社 (舊鮮滿滑石)

北京料理 雅敍園

合資會社 크라운化學工社

天一製藥株式會社 天一藥房

測量機 서울機械商行

株式會社 三星企業公司

國際工務社

大韓水利組合聯合會

共生建設株式會社

朝鮮自動車配給株式會社

大韓木材株式會社

朝鮮鍋子株式會社

明進合資商店

新藥商事

京畿道物資運營組合

元濟藥房

朝鮮紡織株式會社 서울支店

大韓飲料工業

樂天堂製藥株式會社

朝鮮木製倉庫株式會社

繼續되는旱魃等으로 發電事情또다시惡化
十七日午前現在로六萬餘KW

살配給곳決定
李社會部長 記者會見談

二百六十二臺의 써스 月內로市內疾走
料金은一區間20圓에서50圓까지

砲兵學校卒業式

中區廳에 戶籍相談室

建國吹奏樂行進大會
어제陸軍樂隊先頭로盛大擧行

戰罹災民의定着 올가을에는實現될터
李社會部長官諸般問題談

國防部에서 새로히決定

25選擧委員長 殺害犯南勞黨員逮捕

惡質反民者 事實淺收監

上長百萬餘運動

獨立一周年記念 求刑에서도嚴罰

十數士에獄開金

國議員四氏
反民特委에서問招

裵氏等三議員
13·14兩日各各被檢

檢擧理由는 말할수없다
金局長談

假副統領令息
護衛警官까지帶同

美國事前廳 嗅의 부스中佐50日來韓

全南各地에叛徒出沒
14·15兩日의道內治安狀況

屬賠償應料引上

反民當然犯 五名을送致

漢城日報復刊

一年六個月求刑 曹秉佩에

賣國行爲는 厳罰

文化 (七星藝談) 虛構와眞實 (一)
林青

趙子庸作曲集

옛이야기

東寶스페시알크림
살결이하야지고 白粉이잘먹는
數十年間의 苦心慘膽의 結晶으로 外國品에 絶對로지지않는 우리國産品이 誕生하였읍니다 한번 試驗하여주시요
東寶商會 化粧品部
販賣元 東寶百貨店에서 特設販賣中
(類似品注意)

書間部80名 夜間部100名 男女共學 三個月修業
夏季運轉士特別養成
서울市近方鐵道通學便宜有 在學中은一般徵募免除可能
入學案內書及願書請求時送信料要(電話東局(5)1213番)
서울市乙支路六街一八 朝鮮航空自動車學院

百萬佛徒待望의各種寶書
沙門儀範 定價3,000圓 全國寺刹一覽表添附
八相錄 定價120圓
佛敎入門 定價500圓
佛敎入門講話 定價300圓
서울市鍾路區和信越便東一百貨店內
佛敎書籍專門販賣處 法藏書林
電話本局(2)1572番
豫告書籍……維摩經·華嚴文·四集·緇門·初心等四十餘種을 鱗次刊行하겠읍니다

基靑洋裁女學院 學生募集
一、科 期限一年 初級中學卒業以上 百名
一、速成科 期限六個月 初級中學卒業以上 五〇名
願書提出期日 八月末日
서울市中區明洞YWCA 電話本局(2)七九三七番

高麗洋裝專門新入生募集

獨逸語最適敎材
成均館大學文科科長 金晉燮 著
文法修 初級獨逸語讀本
第四版 (印刷中)
從來敎材로使用하시든學校當局의要求로不得已一定部數를發行하오니未連絡校는8月25日까지本社로所要豫定部數를알려주시기바랍니다
圖書出版 宣文社發行
서울市唐珠洞45의2 ◇電話光化門4325番

朝鮮中學生徒增募
入學願書提出期間 八月二十九日限
入學試驗期日 八月三十日부터
詳細는 서울市東大門區安岩洞

增募期間延期
新入生(晝夜)第一學年各八〇名
補缺生(晝)第二、三、四、五學年 各若干名

陸軍兵器工廠技術員養成所學生募集
左記에依하야 將次當工廠技術官으로 從事할養成所學生을募集함
陸軍兵器工廠技術員養成所

學生募集 青丘中學

脫盟聲明書
李□□

各種阿膠製造都賣
品質優良 在庫豊富
東洋家畜興產株式會社